

letzte Informationen für die freiwilligen Helfer für den Sponsorenlauf am 20.04.2018

ALLE HELFER KOMMEN BITTE **MIT WARNWESTE** (aus dem privaten PkW),
UM BESSER VON DEN KINDERN ALS HELFER ERKANNT ZU WERDEN!

geplante Laufzeiten:

| | | | |
|-----------------|------------|-----------------|------------|
| 15:15-15:30 Uhr | A1 bis A4 | 15:15-15:45 Uhr | 4. Klassen |
| 15:40-15:55 Uhr | A5 bis A8 | 15:55-16:25 Uhr | 5. Klassen |
| 16:05-16:20 Uhr | 3. Klassen | 16:35-17:05 Uhr | 6. Klassen |

wichtig:

- eine ½ Stunde vorm Start: Treffpunkt je Klasse mit der Bezugsperson an dem „Hütchen“ der Klasse (siehe Bereich gelbes Feld im Lageplan)
- dort liegen Säcke für die Jacken bereit (je Klasse beschriftet)
- Läufer sollen in Sportkleidung kommen, ohne Rucksäcke, mit Jacken je nach Witterung (! Wartezeiten ! – es kann kühl werden)
- Hortkinder ziehen sich im Hort um
- Bezugspersonen macht Aufwärmübungen mit den Läufern vor dem Start
- Bezugsperson führt Läufer zur vereinbarten Startzeit an den Start
- Läufer gehen mit Bezugsperson (und/oder mit Eltern/Sponsoren) nach Laufende zur Registrierung / zum Spendenpunkt
- Achtung! Gummis für gelaufene Runden müssen am Spendenpunkt abgegeben und gewertet werden (hier erfolgt Listeneintrag).
- Bei Zahlung unbar bekommen die Kinder eine Kopie der gewerteten Sponsorenkarte als Beleg in der darauffolgenden Schulwoche!
- **alle Läufer erhalten nach dem Lauf am Spendenpunkt einen Gutschein für eine GRATIS-BRATWURST**

WICHTIGER HINWEIS an die Eltern:

Die Kinder werden nach dem Lauf entlassen. Sollten die Kinder nicht alleine nach Hause gehen dürfen, organisieren Sie bitte die Abholung!

- Angebotsnutzung (Essen, Trinken) für die Besucher jederzeit möglich
- Anfeuern an der Laufstrecke nicht vergessen!!!
- restliche Hortkinder (die nicht laufen) an der Strecke mit Pompons

Allgemeines:

| | |
|-----------------|---|
| ab 12:00 Uhr | Beginn Streckenaufbau |
| 14:30 Uhr | Eintreffen der Helfer (wer mag, gern auch eher), und Einweisung der Helfer am INFO-Punkt (siehe farbiger Einsatzplan) Hinweis: event. sind im Plan gesonderte Einsatzzeiten vermerkt |
| 17:15-18:00 Uhr | Ausklang / Aufräumen |

Dieses Schreiben, der Einsatzplan der freiwilligen Helfer und der Lageplan sind auf der Homepage des FÖV /Schule zu finden!

Die Ehrung / Auswertung erfolgt zu einer separaten Schulversammlung in der Turnhalle!!!

WIR WÜNSCHEN DEN KLASSEN VIEL SPASS UND ERFOLG !

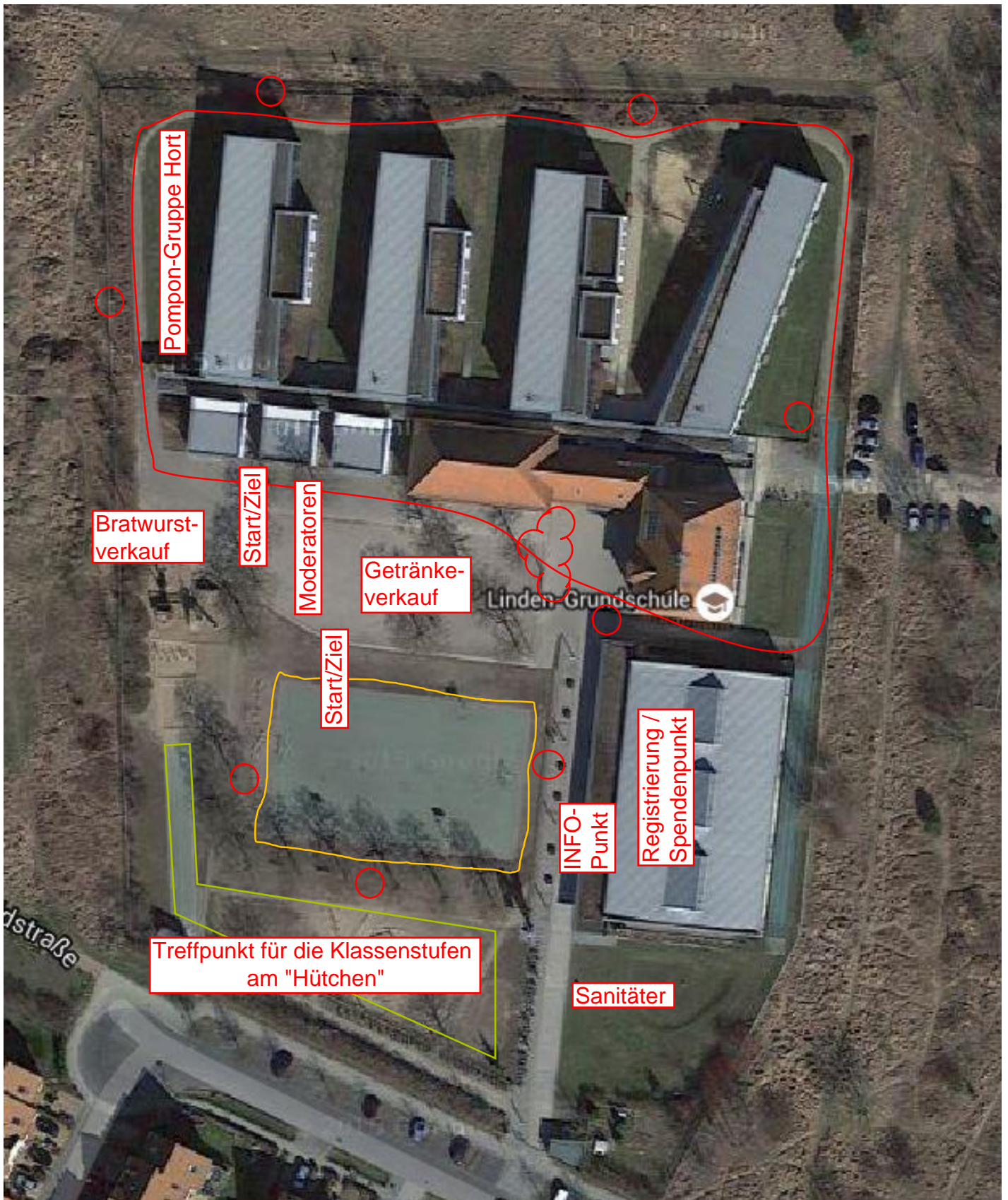

Stand mit Frei-Getränken (Wasser) für die Läufer nahe jeweiligem Start/Ziel



je 1 Streckenposten

4 Durchlassposten zur Schule

Einsatzplan der freiwilligen Helfer für den Sponsorenlauf am 20.04.2018

| Klasse | Helfer 1 ca. 14:30-17:30Uhr am Einsatzort | Helfer 2 ca. 14:30-17:30Uhr am Einsatzort | Helfer 3 ca. 14:30-17:30Uhr am Einsatzort | Treffen: Läufer - Bezugsperson (1/2 vor Laufstart am Treff laut Lageplan) | Laufzeit |
|---------------------|---|---|--|--|--------------------------------|
| 150m - Runde | | | | | |
| A1 | Frau Ritzler Wasser für die Läufer | Frau Hildbrand Streckenposten | Frau Lösche Rundenzähler (Gummis) | Frau Pfitzner 14:45Uhr | 15:15 bis 15:30 |
| A2 | Herr Rodorff Rundenzähler (Gummis) | Frau Fenski (von A3) Kasse-Spendenpunkt | | Frau Radtke 14:45Uhr | |
| A3 | Frau Giesekeus Kasse-Spendenpunkt | Herr Rathenow Bratwurtsverkauf | Herr Caravassius Streckenposten | Frau Prüfer 14:45Uhr | |
| A4 | Frau Guhl Wasser für die Läufer | | | Frau Ulrich 14:45Uhr | |
| A5 | keine freiwilligen Helfer | keine freiwilligen Helfer | | Frau Frühauf 15:10Uhr | 15:40 bis 15:55 |
| A6 | Fr. Dingel Rundenzähler (Gummis) | Frau Ciesielski Getränkeverkauf | | Frau Piontek 15:10Uhr | |
| A7 | Frau Adamietz Rundenzähler (Gummis) | Frau Losensky Kasse-Spendenpunkt | Frau Westphal Streckenposten | Frau Fröhlich 15:10Uhr | |
| A8 | Frau Winkler Wasser für die Läufer | | | Frau Sigmund 15:10Uhr | |
| 3a | Frau Kunze Wasser für die Läufer | Frau Rosenberger Getränkeverkauf | | Frau Friedt 15:30Uhr | 16:05 bis 16:20 |
| 3b | Frau Blancke Rundenzähler (Gummis) ab 15:30 | Müchner Kasse-Spendenpunkt | | Frau Walter 15:30Uhr | |
| 3c | Frau Binding Kasse-Spendenpunkt | Herr Zurek Streckenposten | Frau Ben Mohamed Streckenposten (ab 16 Uhr) | Frau Schütz 15:30Uhr | |
| 3d | Fr. Radinkovic Rundenzähler (Gummis) 15-16 | K. Schulzki Streckenposten (400m-Runde) | Hr. Kulmey Getränkeverkauf | Frau Leidig 15:30Uhr | |
| 400m - Runde | | | | | |
| 4a | Frau Pantel Wasser für die Läufer | Frau Sogojewa Wasser für die Läufer | | Frau Slimok 14:45Uhr | 15:15 bis 15:45 |
| 4b | Frau Perst Wasser für die Läufer | Frau Laiblin Kasse-Spendenpunkt | Frau de Haas Rundenzähler (Gummis) 15:15-15:45 | Frau Bialy 14:45Uhr | |
| 4c | Frau di Florio Rundenzähler (Gummis) | Frau Braune Rundenzähler (Gummis) | Herr Bohnke Bratwurtsverkauf | Frau Pauli 14:45Uhr | |
| 4d | Frau Hotait Rundenzähler (Gummis) | Frau Diezemann Streckenposten | | Frau Komp 14:45Uhr | |
| 5a | | | | Frau Rose 15:30Uhr | 15:55 bis 16:25 |
| 5b | Frau Roßberg Rundenzähler (Gummis) | | | Frau Gabler 15:30Uhr | |
| 5c | Frau Fekl Wasser für die Läufer | | | Frau Wenzel 15:30Uhr | |
| 5d | Frau Dierking Rundenzähler (Gummis) | Frau Priebe Durchlass zur Schule / Streckenposten | | 1 Elternteil (noch offen) 15:30Uhr | |
| 6a | keine freiwilligen Helfer | keine freiwilligen Helfer | | | 16:35 bis 17:05 |
| 6b | Frau Paul Durchlass zur Schule / Streckenposten | | | | |
| 6c | Charlotte Beyer Streckenposten | Finn Ohnesorge Streckenposten | Amra Hallilowe Streckenposten | Frau Junge 16:10Uhr | |
| 6d | keine 6d in dem Jahrgang an der Schule | | | | |

Für eventuelle Schreibfehler bei den Namen bitten wir um Entschuldigung!

DIE HELFER KOMMEN BITTE MIT WARNWESTE (aus PkW), UM BESSER VON DEN KINDERN ERKANNT ZU WERDEN!